

POSITION COMPTABLE GLOBALE
26 ème Exercice 2014 / 2015

	RECETTES	DEPENSES	Ecart	
Compte amicale géré à CERGY	32 319,00 €	32 284,00 €	35,00 €	0,11%
Compte loisirs géré par CERGY	24 990,00 €	24 939,00 €	51,00 €	0,20%
Comptes gérés dans les REGIONS	136 267,00 €	134 756,00 €	1 511,00 €	1,11%
Ensemble des comptes de l'Amicale	193 576,00 €	191 979,00 €	1 597,00 €	0,82%

Ne sont pas incluses dans ce tableau, les prestations offertes par les Directions centrales et régionales

A.G.O. du 19-11-2015
à CERGY

BILAN ANNUEL
des comptes REGIONS

Activité 2014-2015
26 ème Exercice
ANNEXE II

	Fonctionnement et gestion		Sorties et loisirs			Provision sur compte		adhérents 2015
	Recettes	Dépenses	Recettes	Dépenses	en 2015	en 2014		
Rhône Alpes	4 032	1 358	70 836	74 021	-511	2 492,00	3 003,00	73
Midi Pyrénées	1 755	1 471	2 820	4 310	-1 206	4 392,00	5 598,00	49
Ouest	3 180	1 074	1 200	2 047	1 259	2 093,00	833,00	33
Alsace lorraine	2 776	3 507	39 366	37 567	1 068	8 312,00	7 244,00	72
ile de France NO	3 834	324	1 730	4 260	980	4 199,00	3 220,00	40
PACA	3453	2 891	1285	1926	-79	6 280,00	6 359,00	33
	19 030	10 625	117 237	124 131	1 511	27 768	26 257	300
GLOBAL REGIONS		TOTAL des Recettes		136 267				
Fonctionnement + loisirs		TOTAL des Dépenses		134 756				
		Résultat de l'exercice 2014-2015		1 511,00		1,11%		

RECETTES du 01 oct 2014 au 30 Sept 2015	COMPTES recettes <i>En EUROS</i>	BUDGET prévu <i>En EUROS</i>
BASES de L'EXPLOITATION		
Effectif des Adhérents	414	455
Cotisation moyenne	27,58	27,16
Soit une recette des adhérents de	11 419,00	12 360,00
Part des cotisations (Adhérents)	7 407,00	8 000,00
Dons des Adhérents	700,00	720,00
Cotisations U.F.R.	1 242,00	1 365,00
Abonnement courrier des retraités	2 070,00	2 275,00
PARTICIPATIONS aux frais d'EXPLOITATION	11 419,00	12 360,00
	-8%	
DONS Sociétés extérieures et entités SPIE	1 050,00	1 100,00
	-5%	
Festivités AGO Croisière 25ème Anniversaire	19 850,00	19 400,00
	2%	
Contribution des Adhérents Participants	9 850,00	8 400,00
Subvention direction SPIE (25 AAA.SPIE)	7 500,00	7 500,00
Utilisation Fonds de roulement AAA Spie CERGY	2 500,00	3 500,00
TOTAL GLOBAL DES RECETTES	32 319,00	32 860,00
	-1,6%	

en date du 14 oct 2015

Ne sont pas inclus dans ces totaux, les prestations offertes par les Directions centrales et régionales

DÉPENSES du 01 oct. 2014 au 30 Sept 2015	DEPENSES 26ème EXERCICE <i>En EUROS</i>	BUDGET 26ème EXERCICE <i>En EUROS</i>
INFORMATIQUE	1 661,00	2 160,00
	-23,1%	
Équipement	1 224,00	1 400,00
Maintenance et consommables	437,00	760,00
FRAIS DE FONCTIONNEMENT	3 369,00	3 800,00
	-11,3%	
Courrier - Internet	145,00	200,00
Fournitures- papeterie- reprographie	2 794,00	3 000,00
Frais bureau & divers	430,00	600,00
RELATIONS PUBLIQUES	23 709,00	23 010,00
	3,0%	
A.G.O. 25 ème anniversaire	21 661,00	19 400,00
C.A. et réunions avec régions	1 452,00	2 500,00
liaison et Frais avec Régions	596,00	1 110,00
ACTIONS SOCIALES	3 545,00	3 890,00
	-8,9%	
U.F.R.	135,00	250,00
Abonnement courrier des retraités	1 281,00	1 365,00
Manifestation avec U.F.R.	2129,00	2 275,00
TOTAUX DES DÉPENSES	32 284,00	32 860,00
	-1,8%	

en date du 30 oct 2015

		Gr 1	Gr 2	Gr 3	Gr 4
Montant de cotisation		>50€	40 €	35 €	30 €
Nombre d'Adhérents	114	11	39	1	63
Valeur globale	4 150 €	665	1 560 €	35 €	1 890 €

A ces cotisations Cergy viennent s'ajouter les cotisations de nos 300 Adhérents des Régions
(ainsi que des dons d'Associations pour 800 €)

Graphique des recettes suivant les montants des cotisations individuelles SPIE CERGY

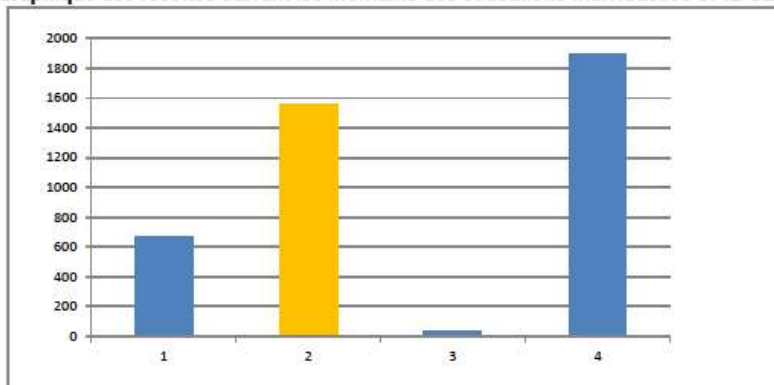

**RÉPARTITION GÉOGRAPHIQUE
DES ADHERENTS**

au 30 septembre 2015

delta 2014 Situation Situation Situation Situation Situation
2015 AG 2014 AG 2013 AG 2012 AG 2011 AG 2010

Cergy	115	-18	133	149	181	196	206
Ile de France + Nord	40	0	40	35	33		
Rhone Alpes LYON	73	-5	78	78	76	83	77
Alsace STRASBOURG	72	0	72	69	66	78	63
Midi PACA	33	-8	41	50	46	51	51
Ouest Nantes	33	2	31	34	32	32	35
Sud Ouest TOULOUSE	49	-1	50	60	62	40	28
	415	-30	445	475	496	480	460

	2010	2011	2012	2013	2014	2015
Adhérents prévus	485	475	480	500	480	455
Adhérents cotisants	460	480	496	475	445	415

Entre 2012 et 2015

le nombre d'Adhérents
a chuté de 81 cotisants
Soit de 16%

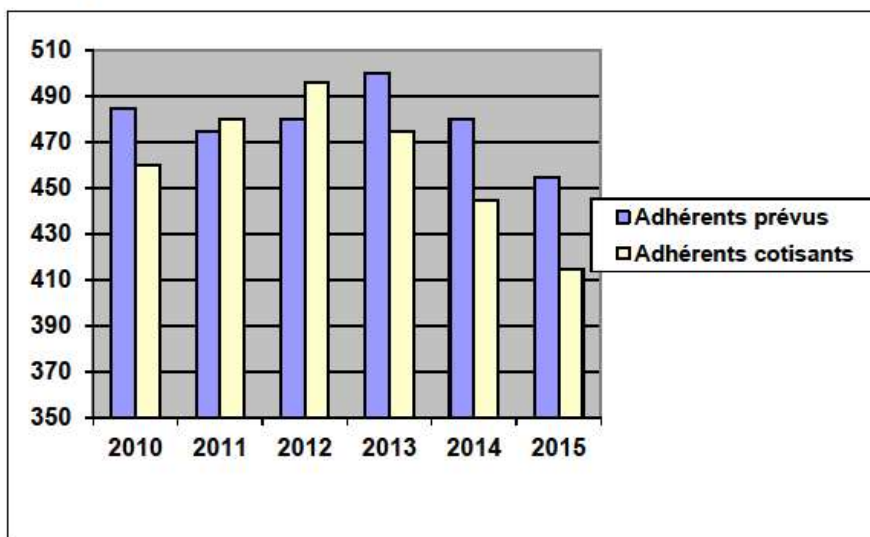

Pour l'entité AAA-SPIE CERGY

	20 ème EXERCICE 2008/9	21 ème EXERCICE 2009/10	22 ème EXERCICE 2010/11	23 ème EXERCICE 2011/12	24ème EXERCICE 2012/13	25ème EXERCICE 2013/14	26ème EXERCICE 2014/15
Budget "Recettes"	16 620 €	16 520 €	16 760 €	16 130 €	16 300 €	15 000 €	12 360 €
Recettes	15 805 €	15 058 €	14 171 €	14 537 €	15 032 €	13 100 €	12 469 €
Dépenses	15 742 €	15 012 €	14 143 €	14 510 €	14 979 €	13 252 €	12 623 €

Voir nota ci-dessous

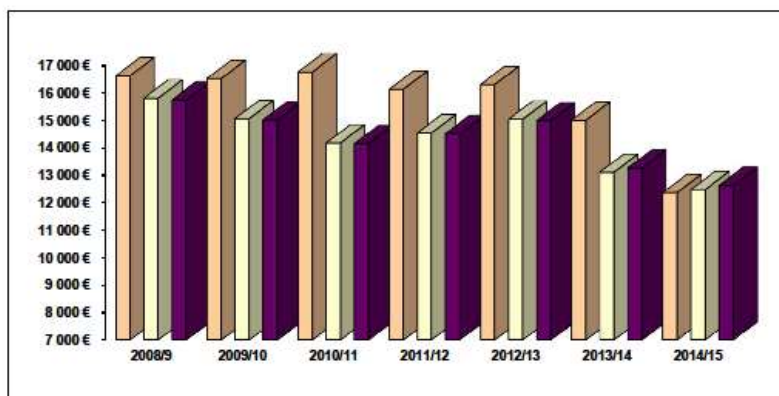

Nota Pour le 26 ème exercice du 30 sept 2014 au 30 sept 2015 nous n'avons pas comptabilisé les couts occasionnés par les festivités de l'AGO de nov 2014 par la croisière du 25 ème anniversaire de notre Amicale dont nous avons reçu une subvention spéciale de la direction de SPIE de 7.500€

RECETTES PREVISIONNELLES du 01 oct 2015 au 30 Sept 2016	BUDGET 27ème Exercice En EUROS	BUDGET 26ème Exercice En EUROS
<u>BASES de L'EXPLOITATION</u>		
Effectif des Adhérents	415	455
Cotisation moyenne	27,63	27,46
<i>Soit une recette nette des adhérents de</i>	11 464,50	12 496,50
Part des cotisations de base (Adhérents)	7 300,00	8 000,00
Aide support des Adhérents	720,00	720,00
Dons Sociétés et Entités	950,00	1 100,00
Utilisation sur fonds de roulement	0,00	0,00
<u>PARTICIPATIONS aux frais d'EXPLOITATION</u>	8 970,00	9 820,00
<u>REMBOURSEMENTS</u> (Soit 8,5 € par Adhérents)		
Cotisations U.F.R	2 075,00	2 275,00
Abonnement courrier des retraités	1 369,50	1 501,50
	3 444,50	3 776,50
TOTAL DES RECETTES	12 414,50	13 596,50

Ne sont pas inclus dans ces totaux, les prestations offertes par les Directions centrales et régionales

DEPENSES PREVISIONNELLES du 01 oct 2015 au 30 Sept 2016	BUDGET 27ème EXERCICE En EUROS	BUDGET 26ème EXERCICE En EUROS
<u>INFORMATIQUE</u>	2 160,00	2 160,00
Equipement	1 400,00	1 400,00
Maintenance et consommables	760,00	760,00
<u>FRAIS DE FONCTIONNEMENT</u>	3 250,00	3 800,00
Courrier - Internet	150,00	200,00
Fournitures- papeterie- reprographie	2 500,00	3 000,00
Frais bureau & divers	600,00	600,00
<u>RELATIONS PUBLIQUES</u>	3 310,00	4 550,00
C.A. et AGO (Dépenses -Recettes)	2 500,00	3 000,00
Liaisons avec les Régions	300,00	450,00
Frais des Régions	510,00	1 100,00
<u>ACTIONS SOCIALES</u>	3 694,50	4 026,50
Manifestation avec U.F.R.	250,00	250,00
Abonnement courrier des retraités	1 369,50	1 501,50
Cotisations U.F.R	2 075,00	2 275,00
TOTAL GLOBAL DES DEPENSES	12 414,50	14 536,50

Voyage à BERLIN 20 PARTICIPANTS	Musée des Arts Forains 18 PARTICIPANTS
Château de Vincennes 18 PARTICIPANTS	TOUR Jean SANS PEUR 14 PARTICIPANTS
Avec +2 Autres sorties parisiennes Au TOTAL 100 PARTICIPANTS	Musée Pérugin 11 Participants

Exposition Violet le duc - Carnavalet

Voyage à BERLIN 21.900 EUROS	Musée des Arts Forains 845 Euros
Château de Vincennes 760 Euros	TOUR Jean SANS PEUR 555 Euros
+2 Autres sorties parisiennes COUT Global 24.990 Euros	Musée Pérugin 270 Euros

Exposition Violet le duc et Carnavalet

Participation des Adhérents : 24.939 €